

## ROTEIRO DE RECURSOS SEMIOTÉCNICOS

### Objetivos:

Possibilitar o correto diagnóstico das condições pulpare, a fim de instituir a terapia mais indicada para a preservação do elemento dental.

### PALPAÇÃO

#### Roteiro:

Com a polpa digital apalpar a região apical da hemiarcada suspeita, buscando algum tipo de sensibilidade ou aumento de volume.



### PERCUSSÃO

#### Vertical:

Com a ponta do dedo indicador

pressionar o dente contra o alvéolo, buscando algum tipo de sensibilidade ou aumento de volume. Iniciar sempre pelo homólogo e depois pelo suspeito.

Caso não exista sensibilidade, repetir a pressão com o cabo do espelho.



### TESTE PELO FRIO COM GELO

#### Roteiro:

1. Isolamento relativo;
2. Aplicação do lápis de gelo no dente homólogo ao suspeito;
3. Aguardar a resposta do paciente (instruí-lo a levantar a mão esquerda quando sentir algo e abaixá-la à medida que a dor cessa);
4. Repetir o teste no(s) dente(s) suspeito(s);
5. **Comparar a resposta com o dente homólogo**

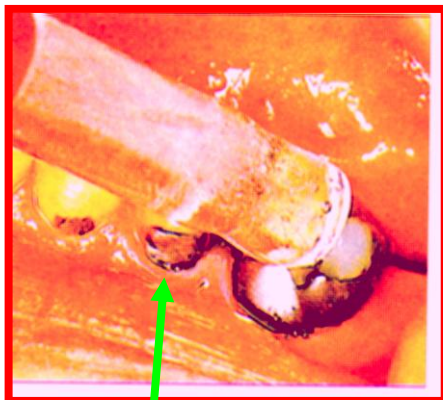
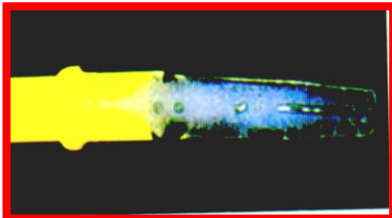

### TESTE PELO FRIO COM GÁS REFRIGERANTE

#### Roteiro:

1. Isolamento relativo;
2. Aplicação do gás aplicado numa bolinha de algodão no dente homólogo ao suspeito;
4. Aguardar a resposta do paciente (instruí-lo a levantar a mão esquerda quando sentir algo e abaixá-la à medida que a dor cessa);
5. Repetir o teste no(s) dente(s) suspeito(s);
6. **Comparar a resposta com o dente homólogo**

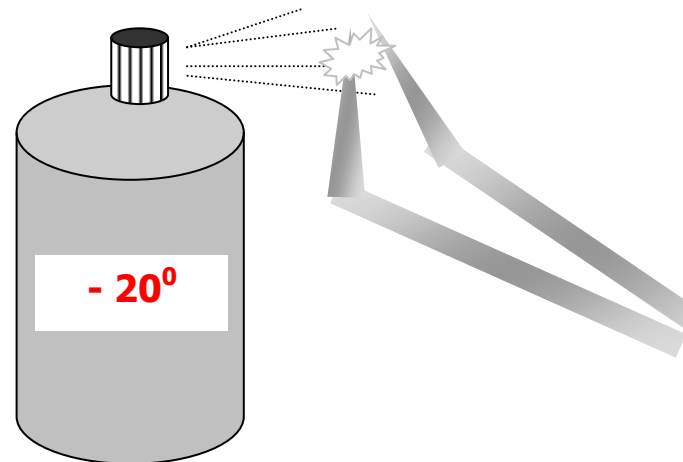

### TESTE PELO CALOR

**Roteiro:**

1. Isolamento relativo;
2. Plastificação de guta percha em bastão na lamparina
3. Isolamento da superfície vestibular com Endo-PTC;
4. Aplicação da guta percha no dente homólogo ao suspeito;
4. Aguardar a resposta do paciente (instruí-lo a levantar a mão esquerda quando sentir algo e abaixá-la à medida que a dor cessa);
5. Repetir o teste no(s) dente(s) suspeito(s);
6. **Comparar a resposta com o dente homólogo**



### TESTE DE ANESTESIA

Utilizado quando não se localiza o dente suspeito. Anestesia-se uma região e aguarda se a dor alivia ou não. Se aliviar, este é o dente suspeito

### TESTE DE CAVIDADE

Utilizado quando não se tem certeza da vitalidade de determinado elemento dental. É a realização da cirurgia de acesso sem anestesia, para conferir a vi



