

ROTEIRO DE ISOLAMENTO ABSOLUTO

Objetivos:

Dar ao dente condições de isolamento da saliva, tecidos moles durante o seu preparo; facilitando desta forma um trabalho mais seguro no que se refere a contaminação –manter assepsia e evita a ingestão de qualquer material que por ventura caia na boca do paciente.

Princípios Básicos:

- Verificar a presença de Matéria Alba, Placa Bacteriana, Cálculo;
- Realizar o exame dos espaços interdentários;
- Remoção das Lesão Cariosa destes espaços ;
- Observar :
 - Dentes parcialmente irrompidos;
 - Dentes portadores de restaurações;
 - Dentes Portadores de Erosão e - Reabsorção Cervical em contato com a cavidade pulpar;
 - Dentes portadores de prótese fixa unitária ;
 - Dente incluído em prótese fixa;

Materiais e Instrumentais Utilizados para Instalação do Isolamento Absoluto

Bandeja Clínica contendo:

- Lençol de Borracha
- Porta-Dique - Arco
- Alicates de Perfuração
- Pinça Porta-Grampo Palmer
- Grampos

- Fio Dental
- Caneta Hidrográfica
- Rolo de Algodão ou Gaze



Outro materiais:

- Vaselina
- Instrumental para profilaxia
- Álcool iodado

III. *Modus Faciendi*

- inspeção do dente a ser isolado;



- Exame do espaço interproximal com o auxílio do fio dental;



- Profilaxia do dente a ser isolado;



- Isolamento relativo



- Montagem do lençol no arco;



- Seleção do grampo;



- Centralização do arco à face do paciente;

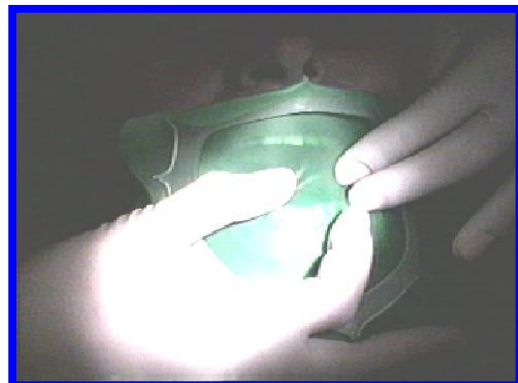

- **Demarcação do ponto de perfuração;**



- **Colocação do grampo no orifício;**

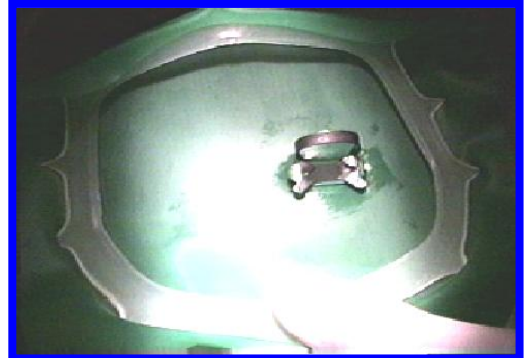

- **Perfuração do lençol de borracha;**

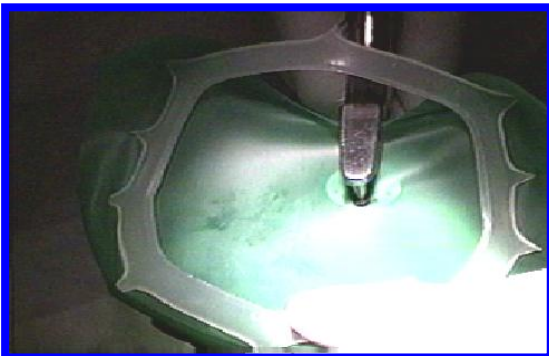

- **Instalação do Dique;**

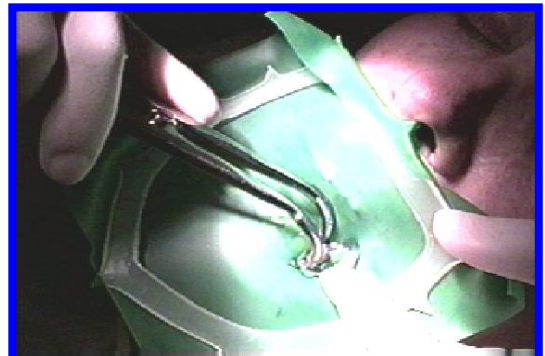

- **Lubrificação do Orifício;**

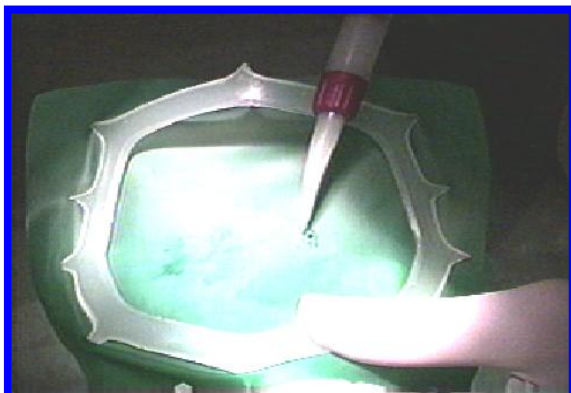

- **Alívio da borracha das aletas do grampo com auxílio de espátula romba;**

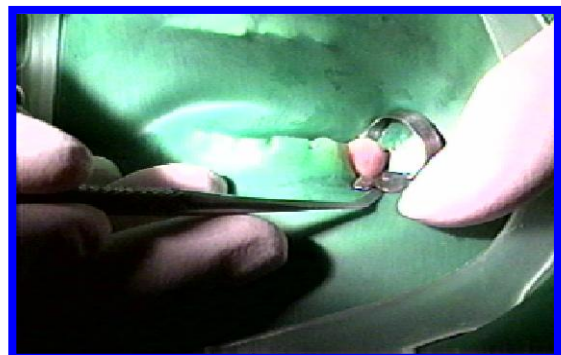

- **Acomodação do lençol nos espaços interproximais com o fio dental;**

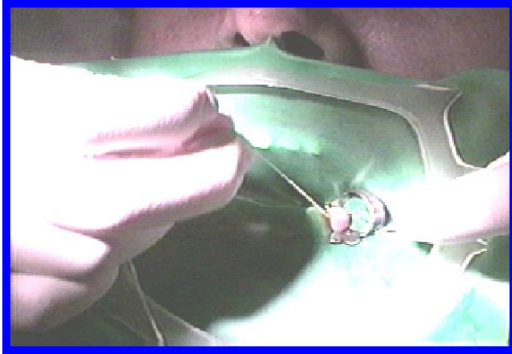

- **Isolamento Absoluto concluído.**

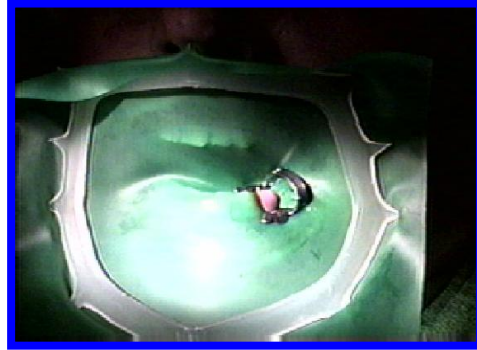

- **Embrocção do conjunto com Álcool Iodado, Líquido de Dakin ou Mertiolate.**

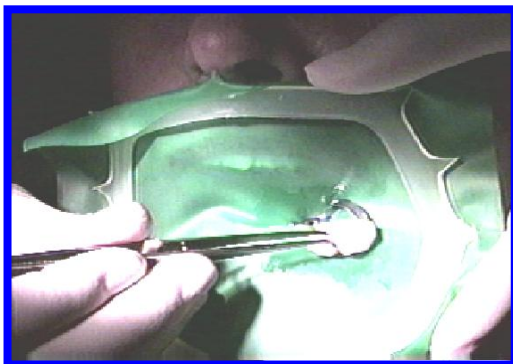

- **Retirada do Isolamento Absoluto.**

